



04004511406010008



3925

ΕΦΗΜΕΡΙΣ ΤΗΣ ΚΥΒΕΡΝΗΣΕΩΣ

ΤΗΣ ΕΛΛΗΝΙΚΗΣ ΔΗΜΟΚΡΑΤΙΑΣ

ΤΕΥΧΟΣ ΤΕΤΑΡΤΟ

Αρ. Φύλλου 451

14 Ιουνίου 2001

ΠΕΡΙΕΧΟΜΕΝΑ

ΑΠΟΦΑΣΕΙΣ

- Τροποποίηση του εγκεκριμένου ρυμοτομικού σχεδίου στα ΟΤ 365 και 364 για την δημιουργία Κ.Χ. στον ευρύτερο χώρο του ασβεστοκάμινου και της καμινάδας του Δήμου Πετρούπολης και πεζοδρόμων στα όρια της καμινάδας και ασβεστοκαμίνου με ΟΤ 364 και 365 1
- Τροποποίηση εγκεκριμένου ρυμοτομικού σχεδίου Δήμου Βουλιαγμένης Αττικής στο ΟΤ.37Γ στην συμβολή των οδών Θησέως και Αιόλου 2
- Κήρυξη ως αναδασωτέας έκτασης εμβαδού 1.712,00 τ.μ. στη θέση «Διασταύρωση Μοδίου» περιοχής Δ.Δ. Μοδίου Δήμου Μαδύτου, Νομού Θεσσαλονίκης..... 3

ΑΝΑΚΟΙΝΩΣΕΙΣ

- Πρόσκληση ιδιοκτητών επικινδύνου κτίσματος στην Πάτρα στη συμβολή των οδών Ζαΐμη και Κανακάρη 42-44 4

ΑΠΟΦΑΣΕΙΣ

- Αριθ.: ΠΕΧΩ οικ. 1560/Φ. Τροποπ./2001 (1)
- Τροποποίηση του εγκεκριμένου ρυμοτομικού σχεδίου στα ΟΤ 365 και 364 για την δημιουργία Κ.Χ στον ευρύτερο χώρο του ασβεστοκάμινου και της καμινάδας του Δήμου Πετρούπολης και πεζοδρόμων στα όρια της καμινάδας και ασβεστοκαμίνου με ΟΤ 364 και 365.
- Ο ΓΕΝΙΚΟΣ ΓΡΑΜΜΑΤΕΑΣ ΠΕΡΙΦΕΡΕΙΑΣ ΑΤΤΙΚΗΣ
- Έχοντας υπόψη:
1. Το Ν. 2503/97 (ΦΕΚ 107Α/30-5-97) «Διοίκηση, Οργάνωση, Στελέχωση της Περιφέρειας κ.λπ.».
 2. Την με αρ. 75724/1151/30-12-83 (ΦΕΚ 767 Β/30-12-83) κοινή απόφαση Υπουργών Προεδρίας της Κυβερνήσεως και ΧΟΠ «Κωδικοποίηση τροποποίηση και συμπλήρωση των συλλογικών οργάνων γνωμοδοτικής και αποφασιστικής αρμοδιότητας του Υπ. ΧΟΠ σε ενιαίο κείμενο».
 3. Την με αρ. πρωτ. ΠΕΧΩ οικ. 148 /Φ. Ενεργειών Δ/νσης 2-10-97 απόφαση του Γεν. Γραμματέα Περιφέρειας Αττι-

κής για την μεταβίβαση αρμοδιοτήτων στον Προϊστάμενο της Δ/νσεως Περιβάλλοντος και Χωροταξίας Περιφέρειας Αττικής.

4. Την με αριθμό 11383/20-3-2000 απόφασή μας περί «Συγκρότησης Περιφερειακού Συμβουλίου Χωροταξίας Οικισμού και Περιβάλλοντος (Περ. ΣΧΟΠ) της Περιφέρειας Αττικής» όπως τροποποιήθηκε και συμπληρώθηκε με τις υπ' αριθμ. 27112/30-6-2000 και 46931/30-10-2000, 18591/5-4-2001 αποφάσεις μας.

5. Το Ν.1577/12-12-85 (ΦΕΚ 210Α/18-12-85) για το ΓΟΚ όπως τροποποιήθηκε και συμπληρώθηκε μεταγενέστερα.

6. Το Ν.2851/2000 άρθρο 29 (ΦΕΚ 140 Α/15-6-2000) «Περί μεταβίβασης αρμοδιοτήτων για τροποποίηση ρυμοτομικών σχεδίων στον οικείο Γενικό Γραμματέα Περιφέρειας.

7. Τις διατάξεις των άρθρων 154 και 161 του από 14-7-1999 Π.Δ/τος «Κώδικας Βασικής Πολεοδομικής Νομοθεσίας» (Δ. 580/1999).

8. Την με αριθμ.ΠΕΧΩ 248/4-5-2001 εισήγηση της Δ/νσης ΠΕΧΩ Περιφέρειας Αττικής.

9. Τις με αρ. πρωτ. 76/8-4-1998 και 109/1-4-1999 αποφάσεις του Δημοτικού Συμβουλίου του Δήμου Πετρούπολης.

10. Την ομόφωνη θετική γνωμοδότηση του Περιφερειακού Συμβουλίου Χωροταξίας Οικισμού και Περιβάλλοντος που διατυπώθηκε στην 6η πράξη της 11ης/7-5-2001 συνεδρίας.

11. Το γεγονός ότι από τις διατάξεις αυτής της απόφασης δεν προκαλείται δαπάνη σε βάρος του κρατικού προϋπολογισμού, αποφασίζουμε:

1) Την έγκριση της τροποποίησης του εγκεκριμένου ρυμοτομικού σχεδίου στα ΟΤ 365 και 364 (χώρο της παλιάς ασβεστοκάμινου καμινάδας), και τον χαρακτηρισμό του ευρύτερου χώρου ως κοινόχρηστο χώρο πρασίνου και τη δημιουργία πεζοδρόμων στα όρια του ΟΤ 365 και 365Α με τα ΟΤ 364 και 365 όπως φαίνεται στο συνημμένο τοπογραφικό διάγραμμα.

2) Η ισχύς της παρούσης απόφασης αρχίζει από την δημοσίευση της στην Εφημερίδα της Κυβερνήσεως.

Η παρούσα απόφαση να δημοσιευθεί στην Εφημερίδα της Κυβερνήσεως.

Αθήνα, 31 Μαΐου 2001

Ο Γενικός Γραμματέας Περιφέρειας
ΜΙΧΑΗΛ ΚΥΡΙΑΚΙΔΗΣ

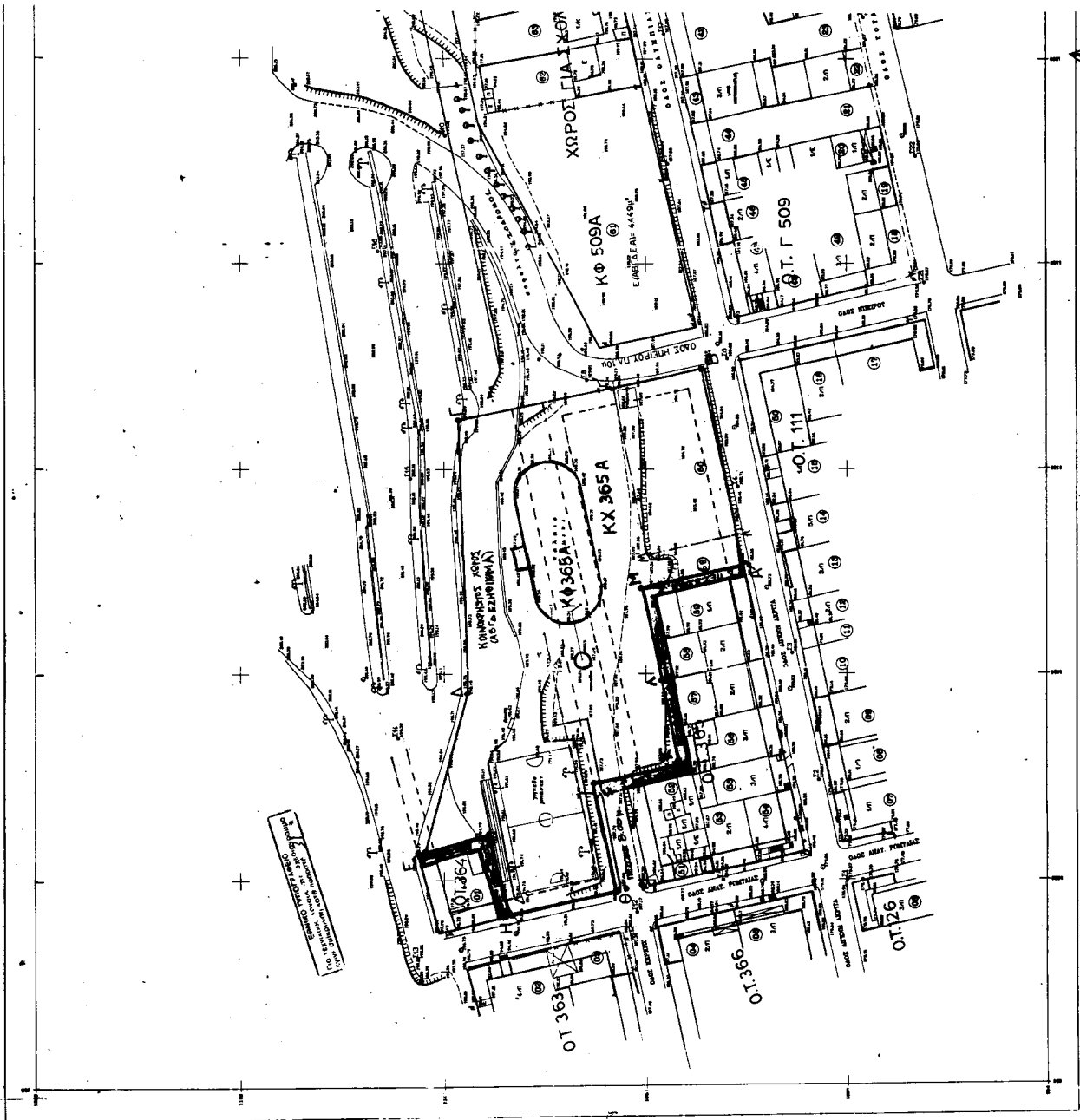

ΕΓΚΕΚΡΙΜΕΝΟ ΡΥΘΜΟΤΟΜΙΚΟ ΚΑΙΜΑΚΑ 1:2000

363	364	ΕΡΓΟΣ ΣΦΟΔΡ
365	366	Κ.Ρ. ΕΡΓΑ
367	368	ΑΙΘΡΑ ΑΝΤΙΣΤΑ
369	370	Γ. 509

ΚΤΗΜΑΤΟΛΟΓΙΚΟΣ ΠΙΝΑΚΑΣ

Α/Α	ΠΕΡΙΓΡΑΦΗ	ΕΠΙΜΕΤΡΟ	ΚΑΤΟΧΟΣ	ΜΑΚΡΟΧΩΡΟΣ
1	ΠΛΑΤΕΙΑ	2	Αν. Ρουσσώπουλος	Αν. Ρουσσώπουλος
2	ΠΛΑΤΕΙΑ	2	Αν. Ρουσσώπουλος	Αν. Ρουσσώπουλος
3	ΠΛΑΤΕΙΑ	2	Αν. Ρουσσώπουλος	Αν. Ρουσσώπουλος
4	ΠΛΑΤΕΙΑ	2	Αν. Ρουσσώπουλος	Αν. Ρουσσώπουλος
5	ΠΛΑΤΕΙΑ	2	Αν. Ρουσσώπουλος	Αν. Ρουσσώπουλος
6	ΠΛΑΤΕΙΑ	2	Αν. Ρουσσώπουλος	Αν. Ρουσσώπουλος
7	ΠΛΑΤΕΙΑ	2	Αν. Ρουσσώπουλος	Αν. Ρουσσώπουλος
8	ΠΛΑΤΕΙΑ	2	Αν. Ρουσσώπουλος	Αν. Ρουσσώπουλος
9	ΠΛΑΤΕΙΑ	2	Αν. Ρουσσώπουλος	Αν. Ρουσσώπουλος
10	ΠΛΑΤΕΙΑ	2	Αν. Ρουσσώπουλος	Αν. Ρουσσώπουλος
11	ΠΛΑΤΕΙΑ	2	Αν. Ρουσσώπουλος	Αν. Ρουσσώπουλος
12	ΠΛΑΤΕΙΑ	2	Αν. Ρουσσώπουλος	Αν. Ρουσσώπουλος
13	ΠΛΑΤΕΙΑ	2	Αν. Ρουσσώπουλος	Αν. Ρουσσώπουλος
14	ΠΛΑΤΕΙΑ	2	Αν. Ρουσσώπουλος	Αν. Ρουσσώπουλος
15	ΠΛΑΤΕΙΑ	2	Αν. Ρουσσώπουλος	Αν. Ρουσσώπουλος
16	ΠΛΑΤΕΙΑ	2	Αν. Ρουσσώπουλος	Αν. Ρουσσώπουλος
17	ΠΛΑΤΕΙΑ	2	Αν. Ρουσσώπουλος	Αν. Ρουσσώπουλος
18	ΠΛΑΤΕΙΑ	2	Αν. Ρουσσώπουλος	Αν. Ρουσσώπουλος
19	ΠΛΑΤΕΙΑ	2	Αν. Ρουσσώπουλος	Αν. Ρουσσώπουλος
20	ΠΛΑΤΕΙΑ	2	Αν. Ρουσσώπουλος	Αν. Ρουσσώπουλος
21	ΠΛΑΤΕΙΑ	2	Αν. Ρουσσώπουλος	Αν. Ρουσσώπουλος
22	ΠΛΑΤΕΙΑ	2	Αν. Ρουσσώπουλος	Αν. Ρουσσώπουλος
23	ΠΛΑΤΕΙΑ	2	Αν. Ρουσσώπουλος	Αν. Ρουσσώπουλος
24	ΠΛΑΤΕΙΑ	2	Αν. Ρουσσώπουλος	Αν. Ρουσσώπουλος

ΔΗΜΟΣ ΠΕΤΡΟΠΟΛΗΣ
ΤΕΧΝΙΚΗ ΥΠΗΡΕΣΙΑ

ΤΙΤΛΟΣ: ΤΟΠΟΓΡΑΦΙΚΟ ΔΙΑΓΡΑΜΜΑ

ΘΕΜΑ: ΤΡΟΠΟΠΟΙΗΣΗ ΣΧΕΔΙΟΥ ΓΙΑ ΤΗ ΔΗΜΙΟΥΡΓΙΑ ΚΟΙΝΟΧΡΗΣΤΟΥ ΧΩΡΟΥ ΣΤΟ Ο.Τ. ΚΧ 365Α

ΤΡΑΦΑΣ Ν. ΤΡΑΠΕΖΑ
ΚΤΗΜΑΤΟΛΟΓΟΣ
ΣΥΝΔΕΚΤΗΣ
ΝΟΜΗ ΕΡΕΥΝΑ

ΕΛΕΓΧΟΣ
ΣΥΝΤΑΧΗ

ΚΑΙΜΑΚΑ
1/500
ΧΩΡΟΣ
Μ. ΑΡΤΙΟΥΣ
1999

ΠΙΝΑΚΙΔΑ
Α/Α 0002

ΕΓΓΡΑΦΗ ΕΠΙΒΕΒΩΝΑΖΑΙ ΥΠΗΡΕΣΙΑ

Ε. ΜΑΥΡΟΣ

Ε. ΜΑΥΡΟΣ

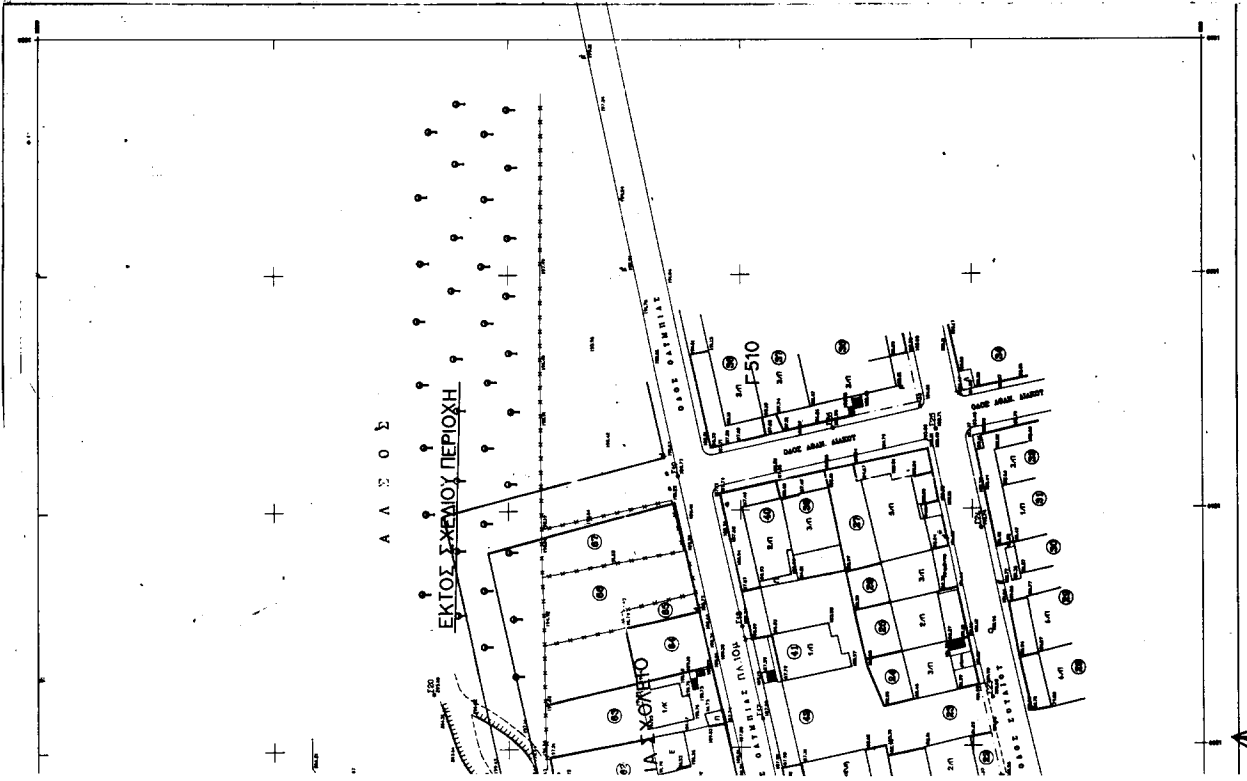

Αριθ.: ΠΕΧΩ οικ. 1317/Φ. Τροποπ./2001 (2)

Τροποποίηση εγκεκριμένου ρυμοτομικού σχεδίου Δήμου Βουλιαγμένης Αττικής στο ΟΤ.37Γ στην συμβολή των οδών Θησέως και Αιόλου.

Ο ΓΕΝΙΚΟΣ ΓΡΑΜΜΑΤΕΑΣ ΠΕΡΙΦΕΡΕΙΑΣ ΑΤΤΙΚΗΣ

Έχοντας υπόψη :

1. Το Ν.2503/1997 (ΦΕΚ 107Α/30-5-1997) «Διοίκηση, Οργάνωση, Στελέχωση της Περιφέρειας κλπ.».
2. Το Ν. 1577/1985 «Γενικός Οικοδομικός Κανονισμός», όπως ισχύει μετά το Ν.2831/2000 (Φ.Ε.Κ.140Α).
3. Τα άρθρα 152 παρ. 6, 154, 160 και 161 του από 14/27-07-1999 Π.Δ. «Κώδικας Βασικής Πολεοδομικής Νομοθεσίας» (Φ.Ε.Κ. 580Δ).
4. Την με αρ.75724/1151/30-12-1983 (ΦΕΚ 767Β/30-12-1983) Κοινή Απόφαση Υπουργών Προεδρίας της Κυβερνήσεως και Χ.Ο.Π. «Κωδικοποίηση τροποποίηση και συμπλήρωση των Συλλογικών Οργάνων γνωμοδοτικής και αποφασιστικής αρμοδιότητας του Υπ.ΧΟΠ σε ενιαίο κείμενο».
5. Την με αριθμό 11383/20-03-2000 απόφασή μας περί «Συγκρότησης Περιφερειακού Συμβουλίου Χωροταξίας Οικισμού και Περιβάλλοντος (Περ. Σ.Χ.Ο.Π.) της Περιφέρειας Αττικής», όπως τροποποιήθηκε και συμπληρώθηκε με τις υπ' αριθμούς 27112/30-06-2000 και 46931/30-10-2000 αποφάσεις μας.
6. Την 1203/95 απόφαση του ΣτΕ.
7. Την με αρ.ΠΕ.ΧΩ.2169/Φ.Τροποπ.23-11-2000 θετική εισήγηση της Δ/σης ΠΕ.ΧΩ. Περιφέρειας Αττικής.
8. Τη γνωμοδότηση του Σ.Χ.Ο.Π. της Περιφέρειας Αττικής, που διατυπώθηκε στη 15η συνεδρίαση 6η πράξη της 30.11.2000.
9. Την με αρ. ΠΕΧΩ 41/Φ Τροποπ./7-2-2001 συμπληρωματική εισήγηση της Δ/σης ΠΕΧΩ της Περιφέρειας Αττικής.
10. Την γνωμοδότηση του Σ.Χ.Ο.Π. της Περιφέρειας Αττικής που διατυπώθηκε στη 3η συνεδρίαση 7η πράξη της 8.2.2001.

11. Το γεγονός ότι από τις διατάξεις της παρούσης δεν προκαλείται δαπάνη σε βάρος του κρατικού προϋπολογισμού και του οικείου Ο.Τ.Α.

12. Την υποβληθείσα στην υπηρεσία με την υπ.αρ. ΠΕΧΩ 1317/3-5-2001 αίτηση ως συνημμένη υπ'αρ. 6052/1987 απόφαση του Πολυμελούς Πρωτοδικείου Αθηνών, η οποία έχει καταστεί τελεσίδικη όπως προκύπτει από το υπ'αρ. 9131/2001 πιστοποιητικό του Πρωτοδικείου Αθηνών περί μη ασκήσεως ενδίκων μέσων με την οποία αναγνωρίστηκε ο ενάγων ως κύριος του ακινήτου το οποίο μεταβιβάστηκε σ' αυτόν δι' αυτοσυμβάσεως δύναμει του υπ'αρ. 44587/84 συμβολαίου του συμφου Αθηνών Χρήστου Παπαχρήστου σε συνδυασμό με το υπ'αρ. 5309/1972 προσύμφωνο του συμβολαιογράφου Αλ. Δημόπουλου, αποφασίζουμε:

1. Εγκρίνεται η τροποποίηση του εγκεκριμένου ρυμοτομικού σχεδίου Δήμου Βουλιαγμένης στο Ο.Τ.37Γ (υπό τα στοιχεία ΑΒΓΔ) στην συμβολή των οδών Θησέως και Αιόλου. Την επιβολή πεζοδρόμου επί των πλευρών ΑΒ και ΑΔ πλάτους 3.00μ και εις βάρος της ιδιοκτησίας των αιτούντων την μετατροπή του υπολοίπου τμήματος της ιδιοκτησίας τους σε οικοδομήσιμο με την επιβολή προκηπίου πλάτους 5.50μ επί της πλευράς ΒΓ και 8.00μ επί της πλευράς ΔΓ, όπως φαίνεται στο σχετικό πρωτότυπο διάγραμμα σε κλ. 1/500 που έχει θεωρηθεί από την προϊσταμένη της Δ/σης ΠΕ.ΧΩ Περιφέρειας Αττικής και που συνοπτικό του αντίτυπο δημοσιεύεται με την παρούσα απόφαση.

Κατά τα λοιπά ισχύουν οι χρήσεις και οι όροι και περιορισμοί δόμησης του τομέα στον οποίο ανήκει

2. Η ισχύς της παρούσης απόφασης αρχίζει από την δημοσίευση της στην Εφημερίδα της Κυβερνήσεως.

Η παρούσα απόφαση να δημοσιευθεί στην Εφημερίδα της Κυβερνήσεως.

Αθήνα, 21 Μαΐου 2001

Ο Γενικός Γραμματέας Περιφέρειας
ΜΙΧΑΗΛ ΚΥΡΙΑΚΙΔΗΣ

1. **ΕΜΒΛΑΝΑ**
 ΕΜΒΛΑΝΟ ΑΡΧΙΚΟΥ ΟΙΚΟΠΕΔΟΥ (Περιοχή τετραγώνου) : Ε(ΑΒ'Γ'ΔΑ) = 1.106,70 m²
 ΕΜΒΛΑΝΟ ΠΡΩΤΟΚΟΤΑΜΕΝΟΥ ΤΜΗΜΑΤΟΣ (τροποποιητή ενισχυτικού οφελών Βουλιαγμένης) : Ε(Β'Β'Γ'Γ'Β) = 69,70 m²
 ΕΜΒΛΑΝΟ ΚΑΘΑΡΟΥ ΟΙΚΟΠΕΔΟΥ : Ε(ΑΒ'Γ'ΔΑ) = 1.036,70 m²

2. Οι ενισχυτικές και οικοδομικές γραμμές προσαρτήσαν κατά εφαρμογή του με αριθμό 1/2000 Διαγράμματος Εφαρμογής ΟΡΘΟΓΩΝΙΑΣ ΣΤΑΘΕΡΗΣ ΤΗΣ ΔΕΛΤΗΣ ΠΕΛΟΣ, ΣΥΣΤΗΜΑΤΟΣ - ΚΑΝΟΝΙΣΜΑΤΩΝ



ΤΟΠΟΓΡΑΦΙΚΟ ΔΙΑΓΡΑΜΜΑ ΟΙΚΟΠΕΔΟΥ
 ΚΑΙΜΑΚΑ 1:500

ΠΕΡΙΟΧΗ : ΔΗΜΟΣ ΒΟΥΛΙΑΓΜΕΝΗΣ ΑΤΤΙΚΗΣ
 ΟΔΟΣ : ΘΗΣΕΙΣ ΚΑΙ ΑΙΟΛΟΥ
 ΠΛΟΚΗ : ΑΦΡΟΔΙΤΗΣ ΑΘΑΝΑΣΙΑΔΟΥ ΒΑΣΙΛ'ΧΑΤΖΗΚΩΝΣΤΑΝΤΙΝΟΥ ΜΙΧΑΗΛ'ΧΑΤΖΗΚΩΝΣΤΑΝΤΙΝΟΥ ΕΥΣΤΡΑΤΙΟΥ ΧΑΤΖΗΚΩΝΣΤΑΝΤΙΝΟΥ

Ε (ΑΒ'ΓΔΑ) = 1.036,70 m²

ΑΔΕΙΧΕΙ Η 857/77
 Ο υπεύθυνος μηχανικός καταρτίσθηκε Πανεπιστήμιο Τεχνολογίας Μετσώνας σύμφωνα με το παλαιό κανονισμό πολεοδομικών σχεδίων και αναπροσαρτήθηκε με τον αριθμό 1/2000 Διαγράμματος Εφαρμογής Ορθογωνίας Σταθερής της Δελτης Πελοσ, Συστήματος - Κανονισμάτων

ΑΔΕΙΧΕ Η 1357/85
 Το παρόν σχέδιο καταρτίστηκε σύμφωνα με τις διατάξεις του Ν.1337/83 περί πολεοδομικών σχεδίων.

ΑΡΧΙΤΕΚΤΟΝΙΚΟ ΣΧΕΔΙΟ
 Ο ΣΤΑΥΡΟΣ ΜΕΛΙΝΔΗΣ

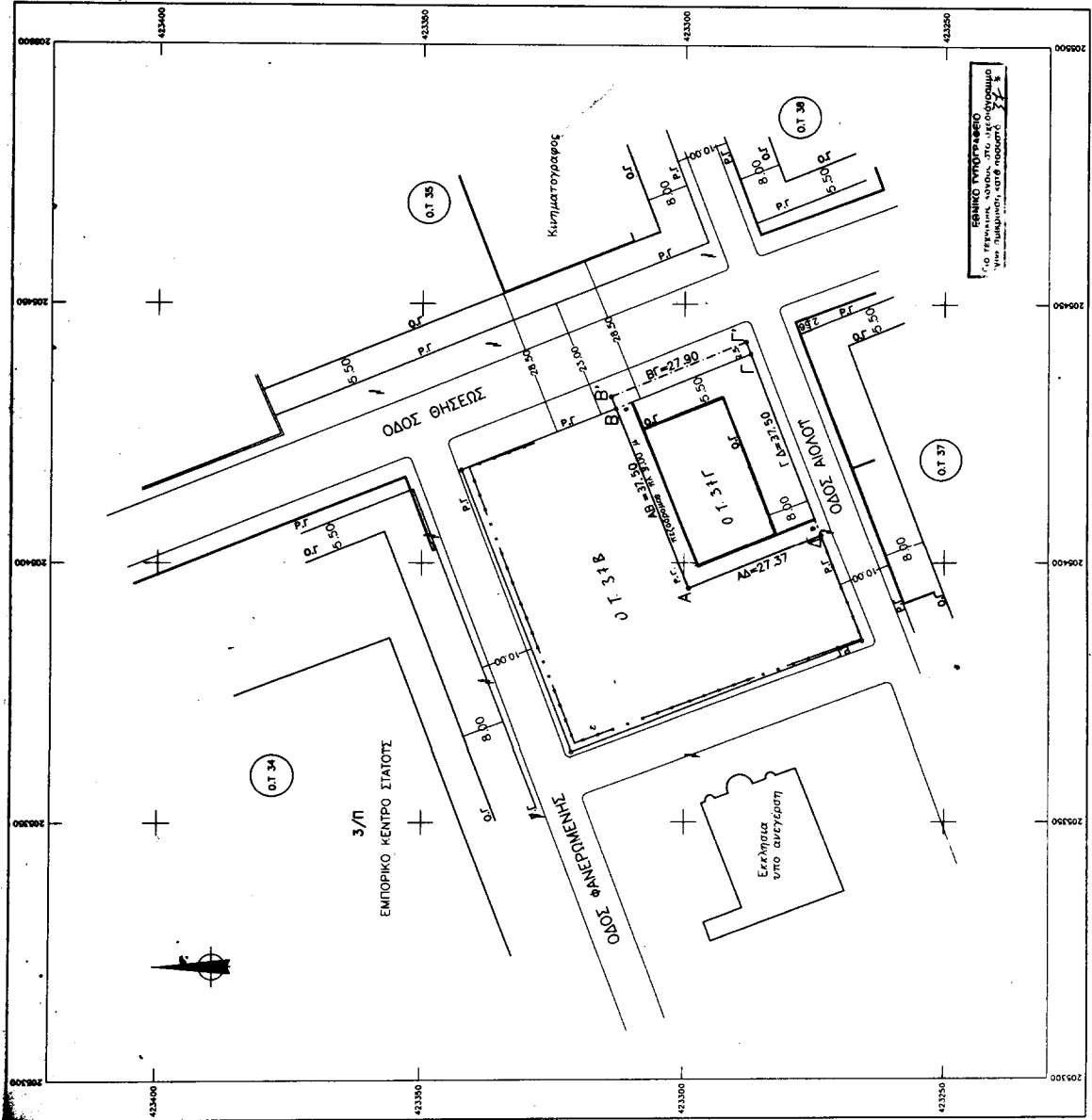

Αριθ.: ΔΔ 1383

(3)

Κήρυξη ως αναδασωτέας έκτασης εμβαδού 1.712,00 τ.μ. στη θέση «Διασταύρωση Μοδίου» περιοχής Δ.Δ. Μοδίου Δήμου Μαδύτου, Νομού Θεσσαλονίκης.

Ο ΓΕΝΙΚΟΣ ΓΡΑΜΜΑΤΕΑΣ
ΠΕΡΙΦΕΡΕΙΑΣ ΚΕΝΤΡΙΚΗΣ ΜΑΚΕΔΟΝΙΑΣ

Έχοντας υπόψη:

1. Τις διατάξεις του Ν. 3200/55 «περί διοικητικής αποκέντρωσης».
2. Τις διατάξεις του άρθρου 117 παρ. 3 του Συντάγματος της Χώρας.
3. Τις διατάξεις του Ν. 998/79 «περί προστασίας των δασών» και ειδικότερα:
 - α) του άρθρου 41 όπως τροποποιήθηκε με τις διατάξεις του άρθρου 12 Ν. 2240/92. β) του άρθρου 38 παρ. 1
4. Τις διαταγές του Υπουργείου Γεωργίας:
 - α) 160417/1180/8-7-80 «Οδηγίες για τις αναδασωτέες εκτάσεις».
 - β) 182447/3049/24-9-80
 - γ) 154659/24-5-82 «Αποφάσεις κηρύξεως εκτάσεων ως αναδασωτέων».
5. Το Ν. 2503/97 «Διοίκηση, οργάνωση, στελέχωση της Περιφέρειας».
6. Την αριθ. 5631/26-7-2000 (ΦΕΚ 1339/Β/2000), ορθή επανάληψη 11-8-2000, απόφαση του Γ. Γ. Περιφ. Κεντρικής Μακεδονίας «Ορισμός εισηγητών και μεταβίβαση εξουσίας υπογραφής «Με εντολή Γ. Γ.» αποφάσεων εγγράφων και άλλων πράξεων στο Γενικό Διευθυντή, στους

Προϊσταμένους Διευθύνσεων και Προϊσταμένους Τμημάτων και Γραφείων των Υπηρεσιών της Περιφέρειας».

7. Την αριθ. 941/7-5-2001 αναφορά του Δασαρχείου Σταυρού με την οποία προτείνεται η κήρυξη της έκτασης που αναφέρεται στο θέμα ως αναδασωτέας, αποφασίζουμε:

Κηρύσσουμε αναδασωτέα με σκοπό την προστασία των δασικών εδαφών, την αναδημιουργία του δάσους με φυσική ή τεχνητή αναδάσωση και τη διατήρηση του χαρακτήρα της ως δασικής ώστε να αποκλεισθεί η διάθεση της για άλλο προορισμό την εποικιστική δασική έκταση που καταλήφθηκε παράνομα, εμβαδού χιλίων εφτακοσίων δώδεκα τετ. μέτρων (1.712,00 τ.μ.) που βρίσκεται στη θέση «διασταύρωση Μοδίου» περιοχής Δ.Δ. Μοδίου Δήμου Μαδύτου, Ν. Θεσ/νίκης προσδιορίζεται από τα στοιχεία Α,Β,Γ,Δ,Ε,Ζ,Η και Θ και έχει όρια:

Ανατολικά:	Εποικιστικό	δάσος
Δυτικά:	»	δάσος
Βόρεια:	»	δάσος
Νότια:	»	δάσος

όπως φαίνεται στο συνημμένο τοπογραφικό διάγραμμα που αποτελεί αναπόσπαστο μέρος της απόφασης αυτής. Η απόφαση αυτή να δημοσιευθεί στην Εφημερίδα της Κυβερνήσεως.

Θεσσαλονίκη, 22 Μαΐου 2001

Με εντολή Γενικού Γραμματέα Περιφέρειας
Ο Διευθυντής
ΓΕΩΡΓΙΟΣ ΜΗΤΚΑΣ

ΕΛΛΗΝΙΚΗ ΔΗΜΟΚΡΑΤΙΑ
 ΠΕΡΙΦΕΡΕΙΑ ΚΕΝΤ. ΜΑΚΕΔΟΝΙΑΣ
 ΓΕΝΙΚΗ Δ/ΝΣΗ ΠΕΡΙΦΕΡΕΙΑΣ
 Δ/ΝΣΗ ΔΑΣΩΝ ΘΕΣ/ΝΙΚΗΣ
 ΔΑΣΑΡΧΕΙΟ ΣΤΑΥΡΟΥ

Ανήκει στην Αριθ.
 Δ.Δ. 1383/225/2001
 Απόφαση της Δ/νσης Δασών Θεσ/Μκης

ΚΗΡΥΞΗ ΑΝΑΔΑΣΩΤΕΑΣ ΕΚΤΑΣΗΣ

Που περιγράφεται με τα στοιχεία ΑΒΓΔΕΖΗΘΑ, εμβαδού 1712 τ.μ.,
 η οποία είναι τμήμα του 199 τετραγίου Ο.Δ. 193, χαρακτηρίζεται Εποικιστικό Δάσος,
 και βρίσκεται στη διασταύρωση Μοδίου του Δημ. Διαμ. Μοδίου του Δήμου Μαδύτου.



Συντεταγμένες ΓΥΣ & Εμβαδόν
 αναδασωτέας έκτασης

	X	Ψ	Αποστάσεις (μέτρα)
A	10150	-12245	ΑΒ 13,000
B	10155	-12257	ΒΓ 15,264
Γ	10142	-12265	ΓΔ 29,967
Δ	10155	-12292	ΔΕ 29,155
E	10130	-12307	ΕΖ 53,235
Z	10105	-12260	ΖΗ 29,547
H	10132	-12248	ΗΘ 9,487
Θ	10135	-122570	ΘΑ 19,209

E = 1712 τ.μ

ΑΒΓΔΕΖΗΘΑ αναδασωτέα έκταση

Απόσπασμα χάρτη

Κλίμακα 1:1.000

ΕΠΟΙΚΙΣΤΙΚΟ
 Δάσος

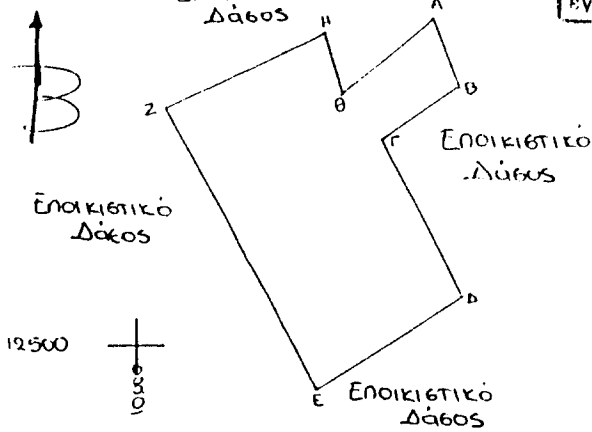

ΕΘΝΙΚΟ ΤΥΠΟΓΡΑΦΕΙΟ
 ΓΙΑ ΤΕΧΝΙΚΟΥΣ ΛΟΓΟΥΣ ΣΤΟ ΣΧΕΔΙΟΝΤΡΑΜΜΑ
 ΕΓΙΝΕ ΟΜΙΚΡΩΣΗ, ΚΑΤ' ΕΠΙΘΕΣΗ 1/8 *

Σταυρός 7-5-2001

Ο Συντάκτης

Β. Καρπίδης
 Δασολόγος με Α' βαθμό

Ο Δασάρχης Σταυρού

Θεόδωρος Ζώϊος
 Δασολόγος με Α' βαθμό

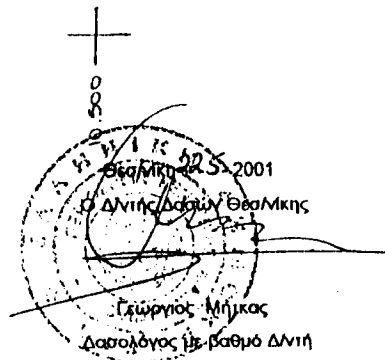

Γεώργιος Μήκας
 Δασολόγος με βαθμό Δ/ντη

ΑΝΑΚΟΙΝΩΣΕΙΣ

Αριθ.: οικ. 6182

(4)

Πρόσκληση ιδιοκτητών επικινδύνου κτίσματος στην Πάτρα στη συμβολή των οδών Ζαΐμη και Κανακάρη 42-44.

Ο ΝΟΜΑΡΧΗΣ ΑΧΑΪΑΣ

Παρακαλούνται οι ιδιοκτήτες του ακινήτου στην Πάτρα στη συμβολή των οδών Ζαΐμη και Κανακάρη 42-44 για το

οποίο εκδόθηκε το υπ' αρ. οίκοθεν 5283/2001 πρωτόκολλο επικινδύνου να προσέλθουν στην Δ/ση Χωροταξίας Οικισμού και Περιβάλλοντος στην Πάτρα στη συμβολή των οδών Ευμήλου και Δ. Υψηλάντου δια να λάβουν γνώση των ανωτέρω.

Πάτρα, 14 Μαΐου 2001

Ο Νομάρχης

ΕΥΣΤΑΘΙΟΣ ΑΘΑΝΑΣΟΠΟΥΛΟΣ ΣΕΡΕΤΗΣ